

# Anlage 3 zur DS 118/23 - Schnitte (Längsschnitt, Querschnitt)

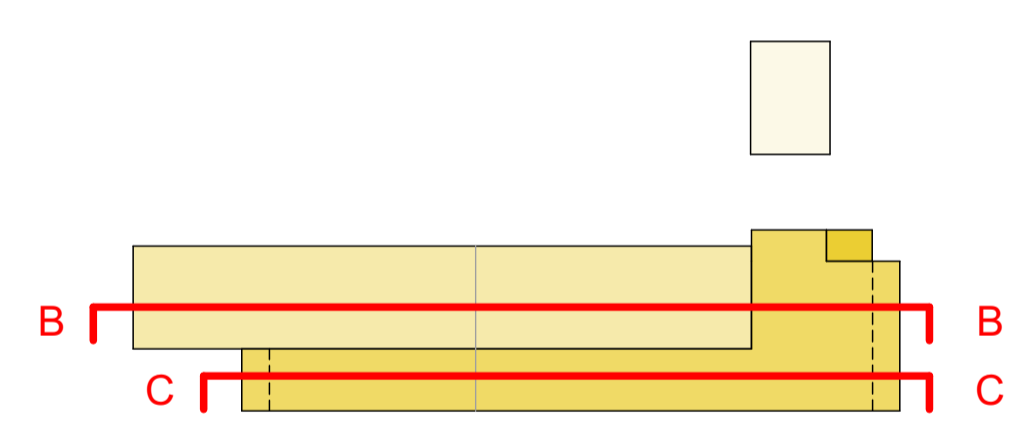
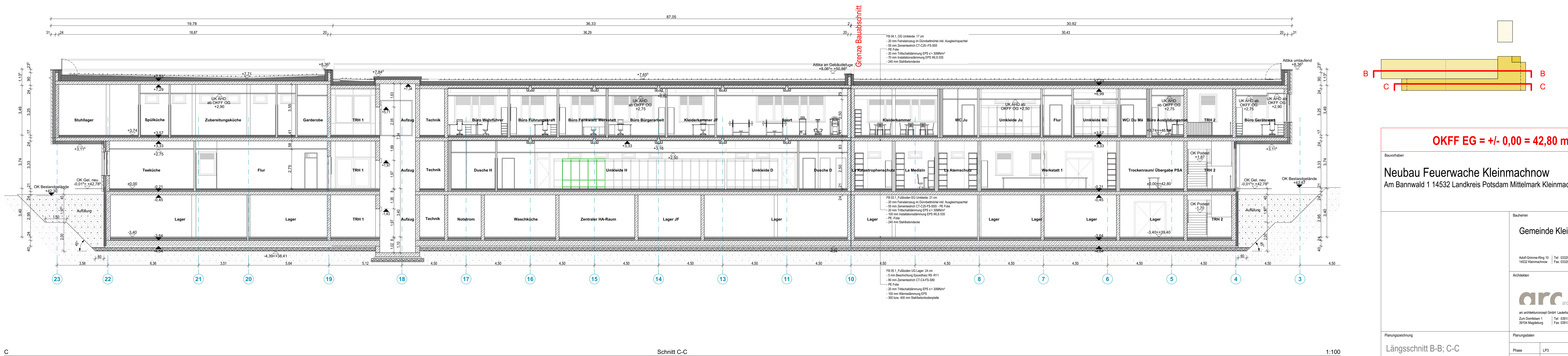
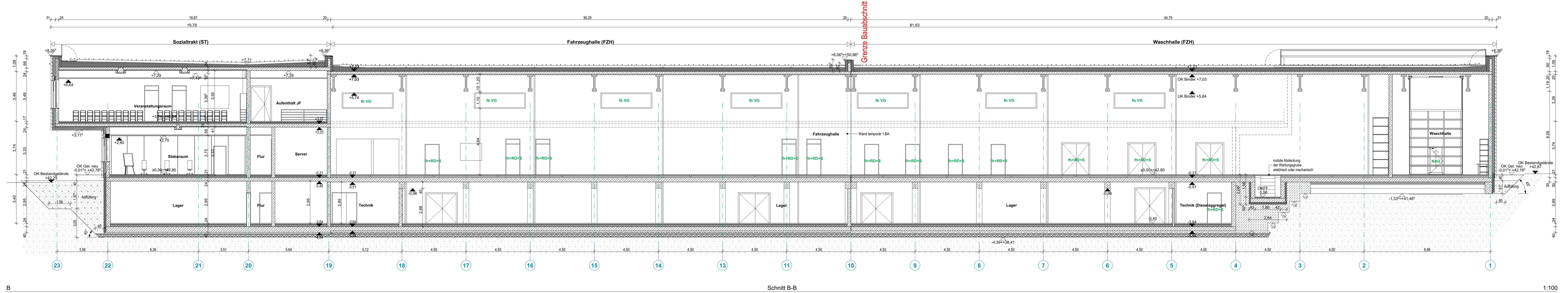

**OKFF EG = +/- 0,00 = 42,80 m NN**

**Neubau Feuerwache Kleinmachnow**  
 Am Banwald 1 14532 Landkreis Potsdam Mittelmark Kleinmachnow (Brandenburg)

Bauherren <b>Gemeinde Kleinmachnow</b>	
Adress: Grimme-Ring 10 14532 Kleinmachnow Tel: 0330318772182   m.koch@kleinmachnow.de Fax: 0330318772999   www.kleinmachnow.de	
Architekten <b>arc</b> architekturkonzept GmbH arc architekturkonzept GmbH   Lautbach-Ordnung-Schäper-Freie-Architekten BDA Zum Dornbusch 1   39104 Magdeburg Tel: 0391 56 51 20   info@arc-architektur.de Fax: 0391 56 51 29   www.arc-architektur.de	
Planungsdaten Phase: LP3 Aufgebot/Beauftragter: SR Geprüft: M.L. Maßstab: 1:100	Planungsdaten Format: 1189 x 594 Datum: 16.10.2023 Projekt-Nr.: AM 23-313 Plan-Nr.: AR-3-SC-LSP-0

Diese Projektunterlagen sind eine vertrauliche Angelegenheit und dürfen nicht ohne schriftliche Genehmigung der arc-architekturkonzept GmbH weitergegeben oder öffentlich gemacht werden. Im Falle von Verstößen gegen diese Nutzungsbedingungen wird die arc-architekturkonzept GmbH rechtliche Schritte einleiten.



