

G:\Projekt\Klim - Radverkehrsführung ZD\Plan\Entwurf\EW-IP_links.dwg (5-1-3) 15. Nov. 2023

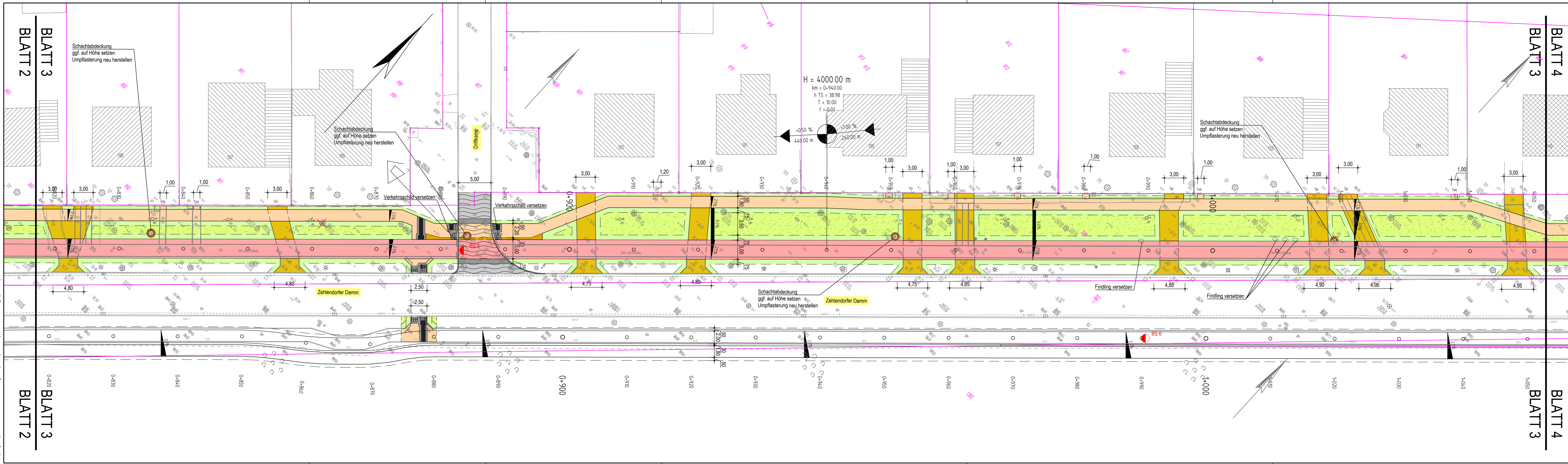

Anlage 2.03
zu DS-Nr. 119/23

Legende

- Fahrbahn (Asphalt / Natursteinpflaster)
- Gehweg (Betonstein- / Natursteinpflaster)
- Radweg (Asphalt / Natursteinpflaster)
- gem. Geh- und Radweg (Betonstein- / Natursteinpflaster)
- Einfahrt
- Sicherheitsstreifen
- Bankett
- Grünfläche
- Anpassungsfläche
- Umpflasterung
- Baum vorhanden
- Baum fällen

Lagesystem ETRS89 Höhensystem DHHN2016

Nr. Änderungen: geänd. Autor gepr. Autor

Projekt:
Radverkehrsführung
Zehlendorfer Damm in Kleinmachnow
Landkreis: Potsdam-Mittelmark

Leistungsphase:
Entwurf

Planinhalt: Lageplan Bauphase 1	Plan-Nr.: ST 003	Maßstab: 1 : 250	m, cm
	Anlage: 5.1	gez. CS	08.2023
	Proj.Nr.: 227405	gepr. UW	08.2023

Vorhabensträger: _____
Datum: _____
Gemeinde Kleinmachnow
Adolf-Grimme-Ring 10
14532 Kleinmachnow

Entwurfsverfasser: _____
Datum: August 2023
Unterschrift: _____

BAURCONSULT
ARCHITEKTEN . INGENIEURE
Oderstraße 56a · 14513 Teltow · T +49 3328 3107 0

Blattformat 1189 x 297mm

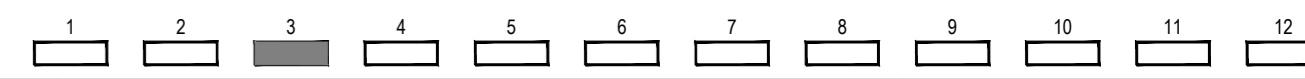
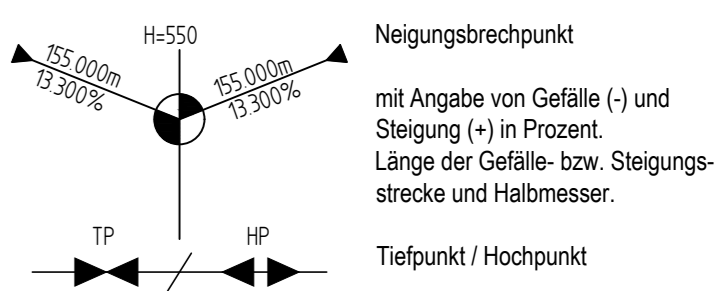
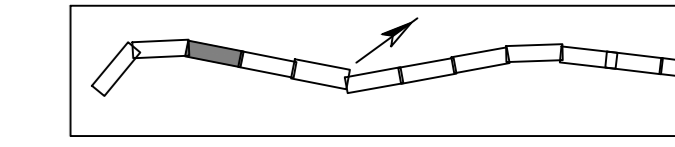

BLATT 2

BLATT 3

BLATT 3

BLATT 4